

Apoyo Integral Gila A.C.

2023

INFORME ANUAL

Gila





Nuestro informe



Un año de compromiso y solidaridad, pero sin duda un brazo importante para la asociación son nuestro voluntariado, aporta un valor incalculable más allá de horas. No solo ofrecen su tiempo, sino también sus conocimientos, habilidades y entusiasmo. Son un testimonio vivo de la generosidad, el altruismo, la empatía.

Su participación activa en la operación diaria, estrategias, talleres, eventos, nos permite ampliar nuestro alcance llegando a más personas y comunidades, ampliando el impacto de nuestro trabajo y fortaleciendo nuestra misión. Agradecemos profundamente la dedicación de todos nuestros voluntarios y seguir fortaleciendo esta gran comunidad por la ELA.



Mensaje de nuestra Presidenta Co fundadora

Apoyo Integral Gila A.C. es una asociación sin fines de lucro que surgió en 2010 derivado de una experiencia familiar. Nuestra madre, Gila, padeció Esclerosis Lateral Amiotrófica, ELA, al vivir esta experiencia y darnos cuenta de lo difícil que era identificar y diagnosticar este problema neurológico y volvernos un poco expertos de manera empírica decidimos compartir la experiencia de casi 12 años, canalizar la experiencia e información, no queremos que las familias pasaran este camino.

Nos dimos cuenta que lo más importante es tener información para poder tomar decisiones durante el proceso de su enfermedad, el acompañamiento familiar y eso es lo que somos una gran familia, una comunidad de lucha contra la ELA.

Somos una asociación de puertas abiertas, con vocación de servicio, con el compromiso de siempre buscar las mejores opciones para nuestros beneficiados.

Tú también puedes ser parte de un cambio y poner tu granito de arena, no hay causa mala, solo buenas acciones.

Laura P. Padilla, Presidenta y Co fundadora Apoyo Integral Gila, AC

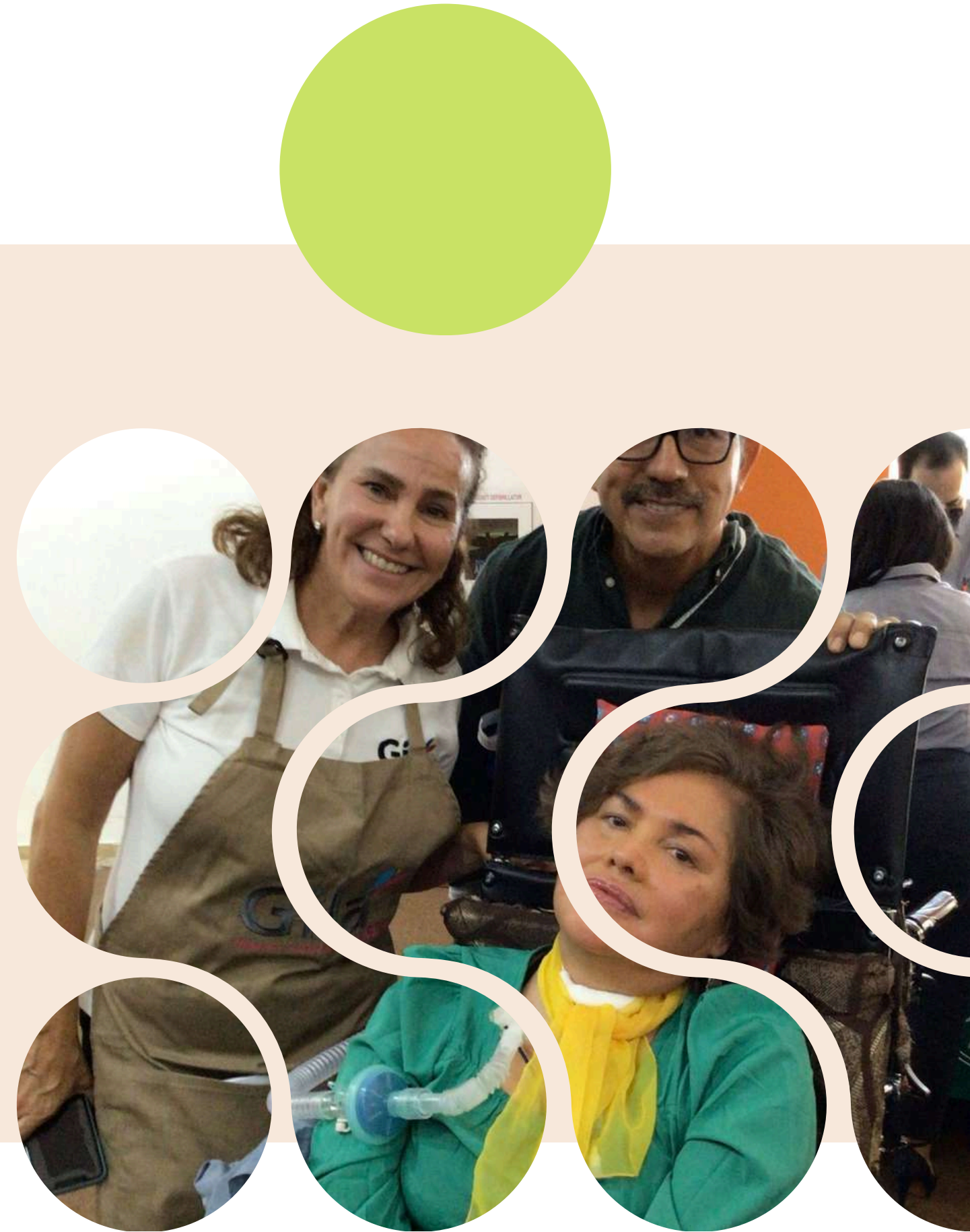



¿Quiénes Somos?



Nosotros

Apoyo Integral Gila A.C. es una asociación sin fines de lucro que brinda apoyo y orientación a familias con algún integrante con Esclerosis lateral amiotrófica (ELA) con la finalidad de que el paciente tenga una mejor calidad de vida y la familia viva este proceso en armonía para que haya el menor desgaste posible y permanezca unida.

Debido a que la mayoría de nuestros pacientes se encuentran postrados, nuestro modelo de intervención es en el hogar de los beneficiarios a través de un programa de cuidados paliativos que incluye apoyo emocional, apoyo material y orientación médica. Además de los cuidados paliativos ofrecemos a los pacientes ayudas técnicas, insumos y adaptaciones en el hogar.

E La Esclerosis Lateral Amiotrófica (ELA) es una enfermedad neurodegenerativa progresiva causada por muerte de las neuronas mototas, provocando una discapacidad total, limitando capacidad del habla, deglución, movimiento, y respiración. La sensibilidad e inteligencia permanece intacta, lo que las personas son plenamente conscientes de su deterioro y viven atrapadas en un cuerpo que ha dejado de funcionar.





MISIÓN

Unir, acompañar y apoyar integralmente a la comunidad de familias con Esclerosis Lateral Amiotrófica (ELA) en México, visibilizando la enfermedad y proponiendo soluciones para mejorar su calidad de vida, definiendo sus derechos para lograr su bienestar familiar



VISIÓN

Ser una institución consolidada, pionera en el tratamiento y difusión de la Esclerosis Lateral Amiotrófica (ELA) con un modelo de intervención totalmente definido y replicable



VALORES

Integridad
Ética
Respeto
Amor al prójimo
Empatía
Honestidad

Comunidad por la ELA

Hemos logrado formar una comunidad compuesta por personas con ELA, familiares, médicos e instituciones nacionales e internacionales, brindando un espacio de apoyo para compartir y luchar en conjunto contra la ELA.

1



Ser un referente en México de la Esclerosis Lateral Amiotrófica (ELA).

2



Innovar constantemente Modelo de Intervención a fin de mejorar la gestión de procesos y fortalecer la estructura organizacional.

3



Otorgar acompañamiento y atención a personas con ELA y familiares a través de los cuidados paliativos, brindando asesoría para una mejor calidad de vida.

MODELO DE INTERVENCIÓN

Con nuestro programa de cuidados paliativos, brindamos atención a través de un Modelo Integral para las personas con ELA, el cual garantiza una vida digna para él y su familia durante el proceso de la enfermedad.



Orientación
Médica



Apoyo
Emocional



Apoyo
Material



Plataforma
Digital

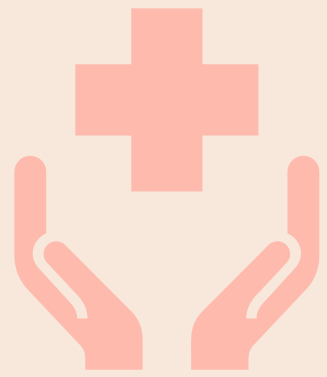

Orientación Médica

Reunimos especialistas y voluntarios para ayudar de manera integral a los pacientes y familiares.

- Manuales Informativos para personas con ELA Y Cuidador Primarios.
- Evaluación inicial de la persona con ELA ya diagnosticada.
- Orientación a lo largo de la evolución de la enfermedad.
- Directorio Médico especialistas en ELA.
- Canalización a programa de Rehabilitación y Fisioterapia
- Canalización a especialistas interdisciplinarios.
- Canalización a Centros Crit para terapias multidisciplinarias.



Webinar: Terapia de habla voz en personas con ELA

Por: Lic. Eloisa Hoyo Macouzet
Martes 18 de abril del 2023
17:00 hrs (Horario de la CDMX)



REGÍSTRATE

<https://www.ela.org.mx/registro-webinars-ela/>

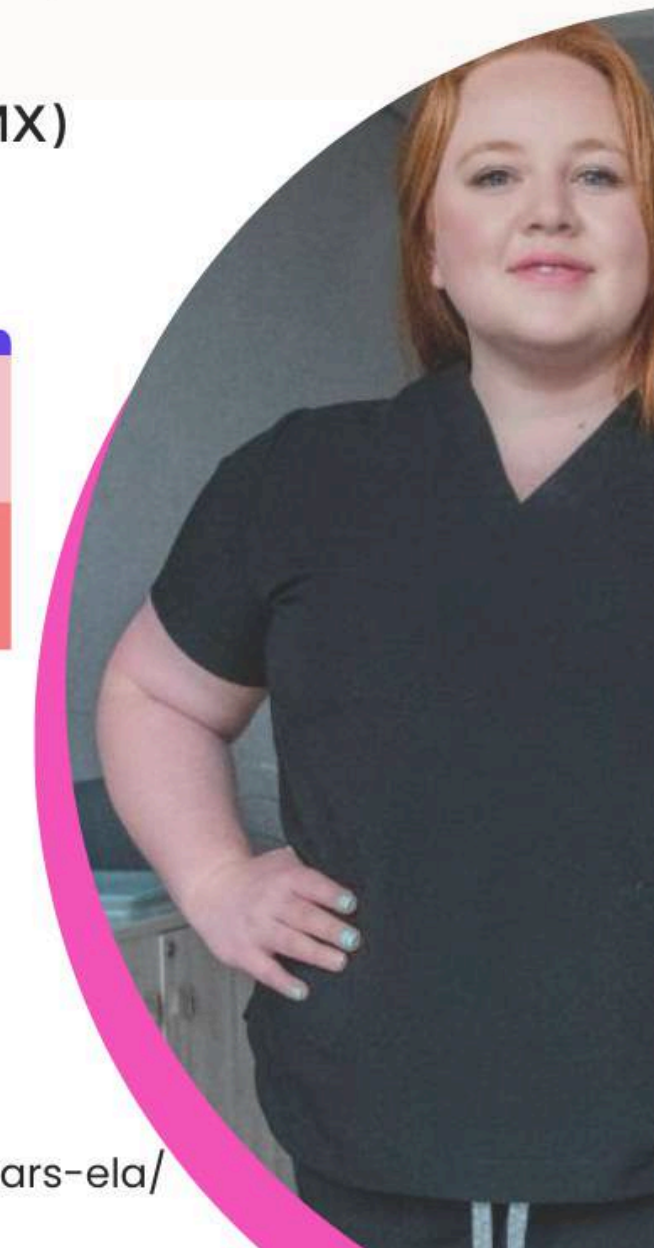



Apoyo Emocional

Somos una comunidad de apoyo para personas con ELA, familiares y cuidadores.

- Terapia psicológica para persona con ELA y cuidador primario.
- Logoterapia y Tanatología.
- Terapia ocupacional y de entretenimiento.
- Conferencias y Testimonios Virtuales



Webinar: Si a la vida en cualquier circunstancia.

Por: Sorepaye Reznik

Miércoles 9 de agosto del 2023

17:00 hrs (Horario de la CDMX)



REGÍSTRATE

<https://www.ela.org.mx/registro-webinars-ela/>





Apoyo Material

El contar con un equipo especial aumenta la independencia y seguridad de nuestros beneficiarios durante el proceso de la ELA.

- Suministro de ayudas técnicas e insumos.
- Suministro de equipo Médico.
- Suministro sistemas alternativos de comunicación
- Canalización para oportunidades de trabajo y Compendio de plataformas de aprendizaje.





Apoyo Emocional

Somos una comunidad de apoyo para personas con ELA, familiares y cuidadores.

- Terapia psicológica para persona con ELA y cuidador primario.
- Logoterapia y Tanatología.
- Terapia ocupacional y de entretenimiento.
- Conferencias y Testimonios Virtuales



Webinar: Si a la vida en cualquier circunstancia.

Por: Sorepaye Reznik

Miércoles 9 de agosto del 2023

17:00 hrs (Horario de la CDMX)



REGÍSTRATE

<https://www.ela.org.mx/registro-webinars-ela/>





Plataforma Digital Incluyente

Plataforma que se adapta a una persona con ELA, para facilitar su uso y navegación.

- Foros y Webinars en la plataforma digital con información acerca de la ELA.
- Espacio para compartir experiencias, inquietudes y propuestas.
- Compendio de terapias, testimonios, herramientas, entretenimiento, manuales y últimas investigaciones.

Menú De Accesibilidad
(CTRL+U)

▶ Cómo funciona UserWay

Widget de gran tamaño

◐ Contraste + 🔗 Enlaces realce

TT Gran texto ← --- → Espaciado de texto

Reportar un problema [Gestionar](#)

USERWAY
Accessibility by UserWay.org

Atención a beneficiarios

OBJETIVO

El objetivo del tratamiento de la ELA es mejorar la calidad de vida de nuestros beneficiarios a través de medicamentos y cuidados multidisciplinarios; neuroprotectores, manejo sintomático, emocional, nutricional, de lenguaje, y respiratorio.



ACTUALIDAD

Buscamos que nuestros beneficiarios encuentren en Apoyo Integral Gila A.C. una familia, solidaridad y apoyo, orientación, trabajo profesional, soluciones y calidad de vida tras el diagnóstico.



ACTIVIDADES



ENTREGA DE INFORME 2022

CORRESPONSABILIDAD

La institucionalidad es importante para nosotros, con ello demostramos nuestra transparencia. Por el año con año presentamos nuestro informe de actividades ante Correponsabilidad.



 **Comisión de Fomento de las Actividades de las Organizaciones de la Sociedad Civil**
Secretaría Técnica
Registro Federal de las Organizaciones de la Sociedad Civil

ACUSE DE RECIBO DEL INFORME ANUAL POR MEDIO ELECTRÓNICO

Para uso exclusivo del Registro:	230130-22-300833-0
Fecha:	30/01/2023
CLUNI:	AIG10051409019

En cumplimiento al artículo 7 de la Ley Federal de Fomento a las Actividades Realizadas por Organizaciones de la Sociedad Civil, y 14 de su Reglamento, se recibe el formato de Informe Anual **por medio electrónico**.

I. DATOS DE IDENTIFICACIÓN DE LA OSC

Nombre del Representante legal y periodo de vigencia: Juan Pablo Padilla Acevedo, 12/05/2010 - Indefinido

Nombre o razón social y figura jurídica: Apoyo Integral Gila, Asociación Civil

Entidad federativa de inscripción: Distrito Federal

Estatus del Informe Anual: En tiempo

Año del Informe Anual	Tipo de Informe Anual	Apoyo Federal/Estatal/Municipal	No. de Apoyos o estímulos recibidos
2022	Ordinario	Ninguna	0

II. MANIFESTACIONES DE LA PERSONA QUE ENTREGA EL INFORME ANUAL:

- Con fundamento en lo dispuesto por el artículo 14 segundo párrafo del Reglamento de la Ley Federal de Fomento a las Actividades Realizadas por Organizaciones de la Sociedad Civil, esta Secretaría Técnica le notifica a usted que la organización ha cumplido con la entrega de su Informe Anual (2022), relativo a las actividades realizadas, así como el balance de su situación financiera, contable y patrimonial, que refleja su situación y, especialmente, el uso y resultado derivados de los apoyos y estímulos públicos otorgados con fines de fomento.
- La persona manifiesta su conformidad para atender a través de los medios de comunicación electrónica como lo es el Sistema de Información del Registro Federal de las OSC (SIRFOSC) alguna insuficiencia de información y/o documentación; por lo que acepta ser notificado(a) de las actuaciones, emplazamientos, requerimientos y resoluciones, (aún de aquellas de carácter personal) por este mismo medio y de forma adicional a través del correo electrónico registrado en dicho Sistema o al que proporcione al momento de solicitar su clave de acceso al Sistema, de conformidad con lo dispuesto por los artículos artículo 35, fracción II y 69-C, último párrafo de la Ley Federal de Procedimiento Administrativo.
- La persona solicitante dueña de la Firma Electrónica Avanzada, consentirá que el uso de su certificado digital por sí o por persona distinta, quedará bajo su exclusiva responsabilidad y en consecuencia se le atribuirá la autoría de la información que se envíe a través de los medios de comunicación electrónica.

Nombre del Representante Legal:	Juan Pablo Padilla Acevedo
Número de Certificado Digital:	tnvms9NwYksKZinBNa/rT5ibcvd8gtggKwtuE4wRa/X32Hew/m4Z0pT600P9f7So92vbQ2vA3qXrhQevPpCg==
Caracteres de Autenticidad:	317ebb65db5d378599b507c4b68bf401
Fecha y hora:	30/01/2023 05:47:12pm

PRIMERA JORNADA DE ENFERMEDADES RARAS FACULTAD DE MEDICINA UNAM

La Esclerosis Lateral Amiotrófica, ELA es considerada como una enfermedad rara, por ello buscamos hacer sinergia en busca de visibilidad de todas aquellas causas difíciles a beneficio de quienes las padecen.



Enfermedades Raras 2022
28 de febrero

Horario	Actividad
09:40	Bienvenida e Integración
10:00	Exposición de la Asociación de Esclerosis Lateral Amiotrófica de México (AELAM) y el Hospital de la Facultad de Medicina UNAM
10:30	Dr. Fernando López-Alonso / Director General de la Unidad de Neurología UNAM
11:00	Dr. Luis Eduardo Rodríguez Velázquez / Jefe de la División de Neurología UNAM
11:30	Dr. Juan Carlos Zenteno Ruiz / Neurología en la UNAM
12:00	Almuerzo
12:30	Dr. Víctor Manuel Sánchez / Neurología en la UNAM
13:00	Dr. María Guadalupe Troncoso Fuerte / Neurología en la UNAM
13:30	Dr. Alejandro Cerezo Moreno / Neurología en la UNAM
14:00	Dr. María Guadalupe Troncoso Fuerte / Neurología en la UNAM
14:30	Dr. Alejandro Cerezo Moreno / Neurología en la UNAM
15:00	Dr. María Guadalupe Troncoso Fuerte / Neurología en la UNAM
15:30	Dr. Alejandro Cerezo Moreno / Neurología en la UNAM
16:00	Dr. María Guadalupe Troncoso Fuerte / Neurología en la UNAM
16:30	Dr. Alejandro Cerezo Moreno / Neurología en la UNAM
17:00	Dr. María Guadalupe Troncoso Fuerte / Neurología en la UNAM
17:30	Dr. Alejandro Cerezo Moreno / Neurología en la UNAM
18:00	Dr. María Guadalupe Troncoso Fuerte / Neurología en la UNAM
18:30	Dr. Alejandro Cerezo Moreno / Neurología en la UNAM
19:00	Dr. María Guadalupe Troncoso Fuerte / Neurología en la UNAM
19:30	Dr. Alejandro Cerezo Moreno / Neurología en la UNAM
20:00	Dr. María Guadalupe Troncoso Fuerte / Neurología en la UNAM
20:30	Dr. Alejandro Cerezo Moreno / Neurología en la UNAM
21:00	Dr. María Guadalupe Troncoso Fuerte / Neurología en la UNAM
21:30	Dr. Alejandro Cerezo Moreno / Neurología en la UNAM
22:00	Dr. María Guadalupe Troncoso Fuerte / Neurología en la UNAM
22:30	Dr. Alejandro Cerezo Moreno / Neurología en la UNAM
23:00	Dr. María Guadalupe Troncoso Fuerte / Neurología en la UNAM
23:30	Dr. Alejandro Cerezo Moreno / Neurología en la UNAM
00:00	Dr. María Guadalupe Troncoso Fuerte / Neurología en la UNAM

DÍA MUNDIAL DE LUCHA CONTRA LA ELA 2023

Se llevo a cabo una nueva edición del Día Mundial de Lucha Contra la ELA el objetivo es proporcionar información médica y verídica, capacitación y asesoría a los pacientes y familiares con algún integrante con ELA, brindando un espacio de apoyo para compartir y luchar en conjunto contra la ELA marcando un precedente y cambio positivo en México y en la vida de las personas que la padecen.

En esta ocasión se realizo en las instalaciones de uno de nuestros grandes aliados, CRIT Tlalnepantla.



Día Mundial de Lucha Contra la ELA 8a. edición

 **28 de junio del 2023**

 **10:30 Hrs. (Presencial)**

 **CRIT Tlalnepantla
Edo. de México**

A través de  **LIVE**

¡No te lo pierdas!

 @ElaComunidad  @elaComunidad  @elaComunidad



Bienvenida
Laura Padilla Acevedo, Co fundadora Apoyo Integral Gila, AC

Bienvenida a CRIT
Jardiel Quintal, Director CRIT Estado de México

Testimonio "Cómo es vivir con ELA"
Luciano Davars, Actuario

Juan Pablo Padilla, Co fundador Apoyo Integral Gila, AC
Fortalecimiento, Transparencia e Institucionalidad

Jorge Alcántara Aguilera, Director del Sistema Infantil Teletón

La ELA y Síntomas
Dr. Erwin Chiquete, Neurólogo Especialista

La importancia de la atención multidisciplinaria:

I. Papel de la rehabilitación pulmonar en la Esclerosis Lateral Amiotrófica
Dra. Gabriela Luciana Mendoza Rosas
Médico especialista en Rehabilitación
Alta especialidad en rehabilitación pulmonar pediátrica

II. Abordaje terapéutico de Comunicación y foniatría en pacientes con Esclerosis Lateral Amiotrófica
Dr. Luis Carlos Gómez Rojas
Médico especialista en Audiología otoneurología y foniatría

III. Modelo de atención para la Esclerosis Lateral Amiotrófica, una mirada e intervención a los sistemas
Mtra. Yahvé Rivera Arteaga
Licenciada en Psicología clínica
Maestra en psicoanálisis

Modelo integral de acompañamiento a pacientes y familiares
Psic. Griselda Mondragón Fuerte, Dirección a atención a pacientes

"La importancia de la Acción Social"
Luis Jorge Arnau, Escritor

Mi experiencia con la ELA
Cila Padilla, Co fundadora Apoyo Integral Gila

 @ElaComunidad  @elaComunidad  @elaComunidad



ELA



Gila
Hagamos comunidad por la **ELA**



2023

Institucionalidad

La AIT es un proceso de evaluación para organizaciones de la sociedad civil (OSC) que tiene la finalidad de incrementar la confianza en su trabajo y visibilizar sus aportes al bien común; así como, potenciar sus áreas internas (fortalecimiento institucional) y darles acceso a nuevas oportunidades de colaboración, tanto en alianzas, como en recursos.

Es una herramienta que, a través de diez indicadores permite evaluar el nivel de formalidad de una OSC y los instrumentos institucionales con los que cuenta para garantizar la transparencia de sus actividades.

En 2023 nuevamnete nos acreditamos con la Acreditación de Institucionalidad y Transparencia, CEMEFI.



AIT ÓPTIMA



UNELA

La Esclerosis Lateral Amiotrófica es una enfermedad que no distingue, genero, condición o nacionalidad. Una de las alianzas la cual nos permite visibilizar la situación en Latinoamérica es UNELA, Unión de Asociaciones de ELA en Latinoamérica.

Gila
HagamosComunidadPorLaELA

1er. Simposio Internacional de ELA 2023
DIRIGIDO A PROFESIONALES DE LA SALUD

Invitada: Dra. Isabel Fernández del Castillo
Miércoles 27 de septiembre
14:30 hrs (Horario de CDMX)

REGISTRATE
www.ela.org.mx/simposio-internacional-de-ela/

#HagamosComunidadPorLaELA

Tuvimos la oportunidad de participar en el 1er. Simposio Internacional de la ELA, nuestra representante fue la Dra. Isabel Fernández del Castillo, egresada de la Universidad Anáhuac. especialista en Medicina de Rehabilitación en la Universidad Nacional Autónoma de México.

unela
Unión de Asociaciones de Esclerosis Lateral Amiotrófica en Latinoamérica

UNIÓN DE ASOCIACIONES DE ELA EN LATINOAMÉRICA

1º SIMPOSIO INTERNACIONAL
ESCLEROSIS LATERAL AMIOTRÓFICA
27 Y 28 DE SEPTIEMBRE, 2023 - MODALIDAD VIRTUAL
DIRIGIDO A PROFESIONALES DE LA SALUD

PROGRAMA - MIÉRCOLES 27 SEPTIEMBRE, 2023

HORA*	PONENCIA Y EXPOSITOR	ESPECIALIDAD
3:30 pm.	REHABILITACIÓN FÍSICA EN LA ELA Dra. Isabel Fernández del Castillo Quintana - México	Medicina Física y Rehabilitación
4:30 pm.	DISFAGIA: ASPECTOS MUSCULARES Y RESPIRATORIOS Lic. Tamara Braga - Asociación Pro-Cura da ELA	Fonoaudiología
5:30 pm.	ANÁLISIS: INVESTIGACIÓN CIENTÍFICA ACTUAL EN ELA Dr. Osvaldo Genovese - Asociación ELA Argentina	Neurología
6:30 pm.	FISIOTERAPIA RESPIRATORIA Lic. Amparo Rodríguez - Asociación ELA Perú	Fisioterapia Respiratoria

zoom
Video Conferencing

* HORA DE LIMA

INFORMES E INSCRIPCIONES : ASOCIACIÓN ELA DE CADA PAÍS

ASOCIACIÓN ELA ARGENTINA, PRO-CURA, OLA HEREDEROS, AMES de Anahuac, UNELA, Gila, ASOCIACIÓN ELA PERÚ

Alianza por la Salud



Por 3ra. Ocasión asistimos al evento organizado por PIZER “ALIANZA POR LA SALUD” donde se exponen temas de políticas públicas de la salud y se fortalecen lazos entre ONGS durante el networking en busca de mejoras para todas las causas que atiende la sociedad civil.



INTERNATIONAL ALLIANCE ALS

La Alianza es una red global de asociaciones de ELA/EMN informadas por PALS/CALS, que desarrolla capacidades para sus miembros y se conecta con partes interesadas externas. Ayudamos a los miembros a prosperar agregando valor a las asociaciones existentes y futuras mediante la curación y creación de información y actuando como una puerta de enlace global a través de la cual se conectan los miembros de la Alianza.

PROYECTO EUPHONIA

Debido a que la ELA es una enfermedad degenerativa, el habla es algo que pierden en algún momento, hay herramientas de comunicación que les puede ayudar en el día a día a comunicarse.

Google en colaboración con International Alliance of ALS invitaron a la comunidad ELA de Apoyo Integral Gila, para participar en proyecto Euphonia de habla hispana con la finalidad de crear un banco de voz tropicalizado y crear un antecedente.



DESFILE DE MODAS



“Hilando sueños”

Con la intención de dar visibilidad a la ELA fuimos invitados de honor en el emprendimiento del desfile de modas Azul Violeta.

Una iniciativa dirigida a todas aquellas mujeres que tiene un sueño.

La ELA es una enfermedad que aún no tiene cura, pero creemos que ELA no es sinónimo de muerte.

La calidad de vida de nuestros beneficiarios nos impulsa a trabajar día a día.

Este 2023, unidos transformamos la vida de **950** familias con integrantes con ELA



OAXACA
GUANAJUATO
AGUASCALIENTES
CHIHUAHUA
ZACATECAS
EL SALVADOR
SAN LUIS POTOSÍ
MICHOACHÁN
BAJA CALIFORNIA
BAJA CALIFORNIA SUR

TAMAULIPAS
GUERRERO
TLAXCALA
NAYARIT
PARAGUAY
TABASCO
ESPAÑA

LIMA
PUEBLA
MORELOS
CIUDAD DE MÉXICO

BRASIL
JALISCO
SINALOA

COLOMBIA
ARGENTINA
YUCATÁN
VERACRUZ
CHIAPAS
ECUADOR
SONORA
DURANGO

CAMPECHE
HIDALGO



BOLIVIA
HIDALGO
QUERÉTARO
VENEZUELA
COAHUILA
NUEVO LEÓN
QUINTANA ROO
ESTADOS UNIDOS
ESTADO DE MÉXICO

BENEFICIADOS 2023 POR ESTADO

En 2023 logramos atender 71 personas que padecen ELA de la República mexicana.

Estado de México	#
Iztapalapa	1
Chiapas	1
Ciudad de México	6
Coacalco	1
Coyoacán	1
Estado de México	5
Guanajuato	2
Hidalgo	1
Iztapalapa	1
Jalisco	1
Michoacán	2
Morelos	1
Puebla	1
Sonora	1
Tabasco	2
Tamaulipas	1
Veracruz	1
Chihuahua	2
Ciudad de México	5
Coahuila	1
Estado de México	10
Guanajuato	2
Gustavo A Madero	1
Hidalgo	2
Jalisco	4
Morelos	1
Nuevo León	1
Puebla	1
Querétaro	1
Salamanca	1
Saltillo	1
Sonora	1
Tabasco	1
Tamaulipas	1
Teoloyucan	1
Tijuana	1
Tlaxcala	2
Veracruz	1
Yucatán	1
Total	71



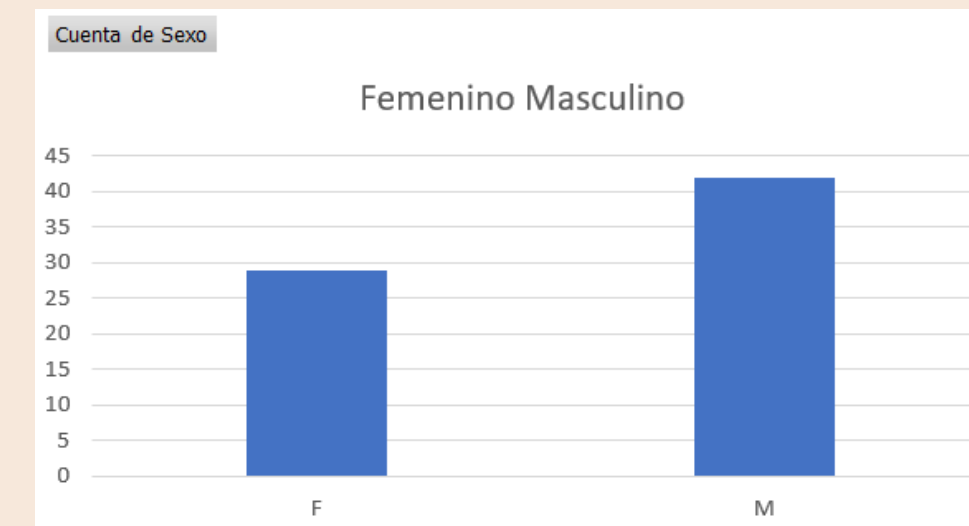

29 Femenino
42 Masculino

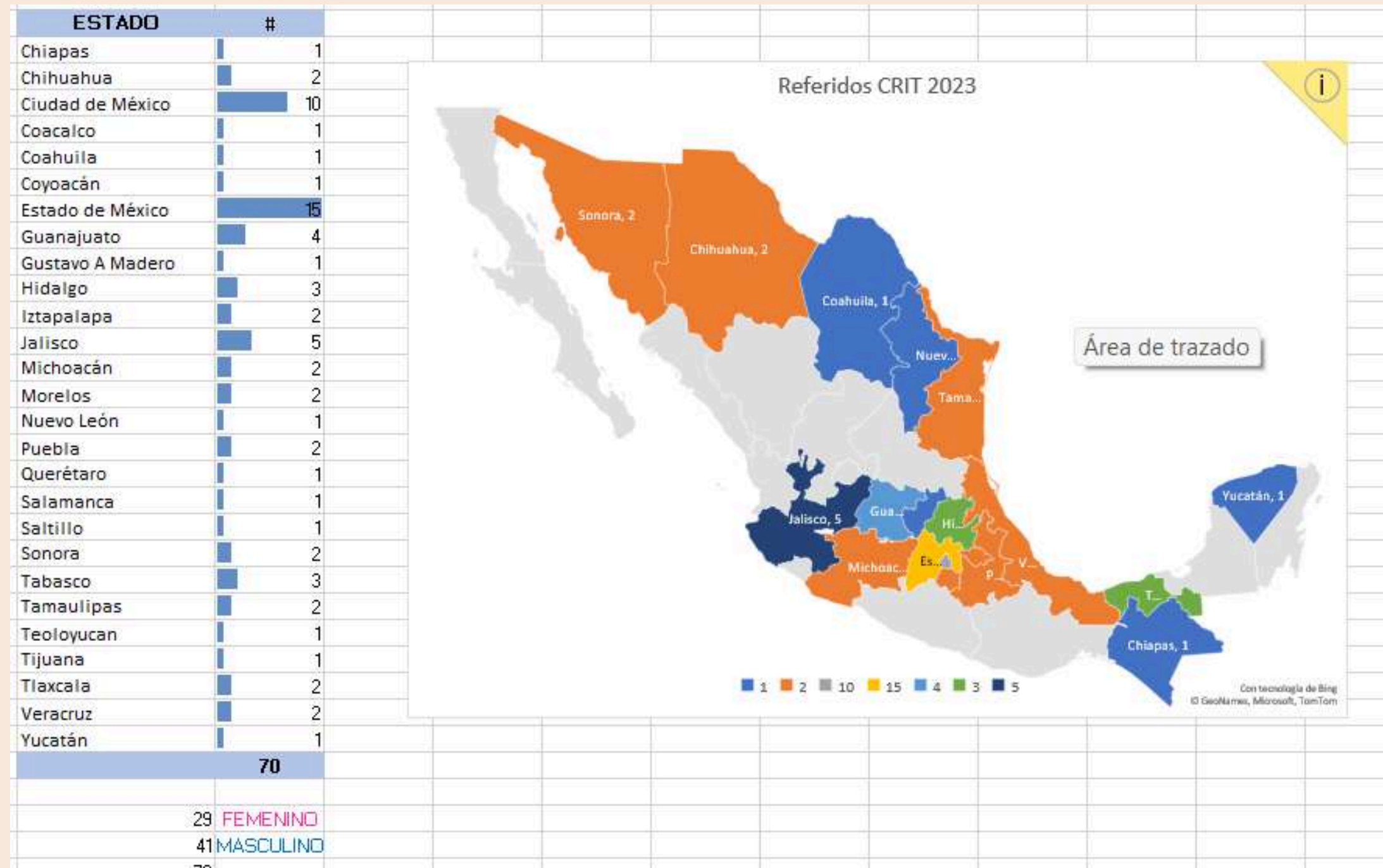

BENEFICIARIOS 2023 TERAPIAS MULTIDISCIPLINARIAS

2022 Se remitieron 70 personas que padecen ELA al CRIT de su interés para recibir terapia multidisciplinaria y tener una mejor calidad de vida.



VÍNCULOS Y ALIANZAS



INCMNSZ

Fundación Teletón Mexico A.C.



Instituto Nacional de
Neurología y Neurocirugía
Manuel Velasco Suárez



Fortaleciendo

la comunidad



Visita de la empresa española Irisbond con cuidados primarios y un afectado de ELA para conocer el uso del Irisbond y estudiar el mercado en México y ofrecer mayor accesibilidad.



SCH Especialidad S.A de CV se suma con precio especial en medicamentos para la comunidad por la ELA.



AEROSOL SYSTEM



IRISBOND

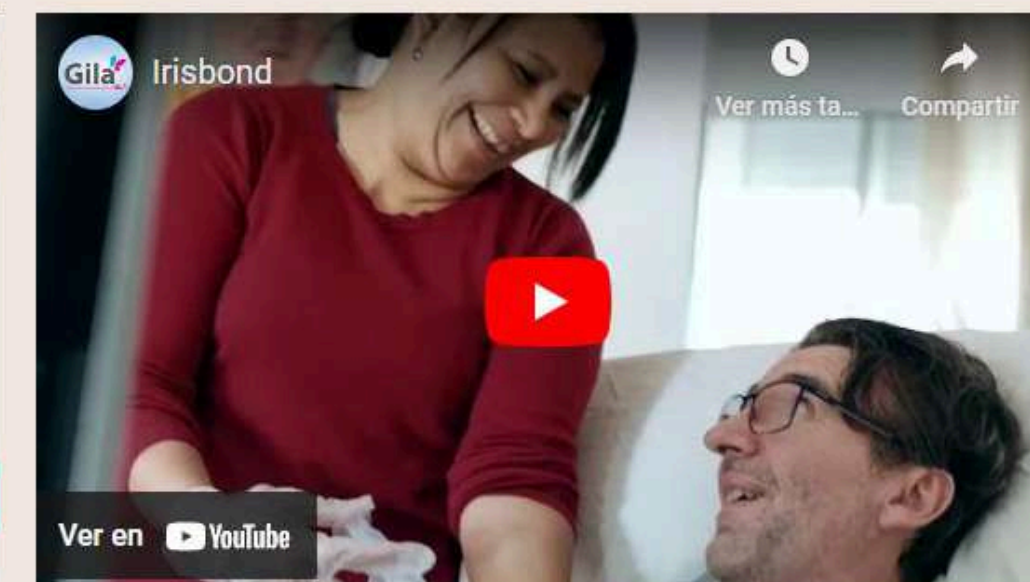

Más empresas comprometidas con nuestra causa se suman como inversionistas sociales con precios preferenciales en apoyo a la ELA

6 SERVICIOS VIRTUALES

Gila
Asociación Comunitaria por la ELA

Webinar: La Esclerosis Lateral en México
Por: Psic. Griselda Mondragón
Martes 21 de marzo del 2023
17:00 hrs (Horario de la CDMX)

REGÍSTRATE
<https://www.ela.org.mx/registro-webinars-ela/>

Gila
Asociación Comunitaria por la ELA

Webinar: Terapia de habla y voz en personas con ELA
Por: Lic. Eloisa Hoyo Macouzet
Martes 18 de abril del 2023
17:00 hrs (Horario de la CDMX)

REGÍSTRATE
<https://www.ela.org.mx/registro-webinars-ela/>

Gila
Asociación Comunitaria por la ELA

Webinar: Si a la vida en cualquier circunstancia.
Por: Sorepayo Reznik
Miércoles 9 de agosto del 2023
17:00 hrs (Horario de la CDMX)

REGÍSTRATE
<https://www.ela.org.mx/registro-webinars-ela/>

Gila
Asociación Comunitaria por la ELA

Webinar: Manejo nutricional en personas con ELA.
Por: Lic. Liliana Rivera Salmerón
Miércoles 31 de mayo del 2023
17:00 hrs (Horario de la CDMX)

REGÍSTRATE
<https://www.ela.org.mx/registro-webinars-ela/>

Gila
Asociación Comunitaria por la ELA

1er. Simposio Internacional de ELA 2023
DIRIGIDO A PROFESIONALES DE LA SALUD

Invitada: Dra. Isabel Fernández del Castillo
Miércoles 27 de septiembre
14:30 hrs (Horario de la CDMX)

REGÍSTRATE
www.ela.org.mx/simposio-internacional-de-ela/

#HagamosComunidadPorLaELA

Brindis Navideño
Queremos compartir contigo un tiempo de bondad, hermandad, esperanza, amor y buenos deseos.

Gila

Zoom Miércoles 29 de noviembre 12:00 hrs.

CONFERENCIAS EN ZOOM:
CAPACITACIONES,
TESTIMONIOS,
WEBINARIOS
FOROS CON ESPECIALISTAS, ETC.



¡ Seguimos creciendo !

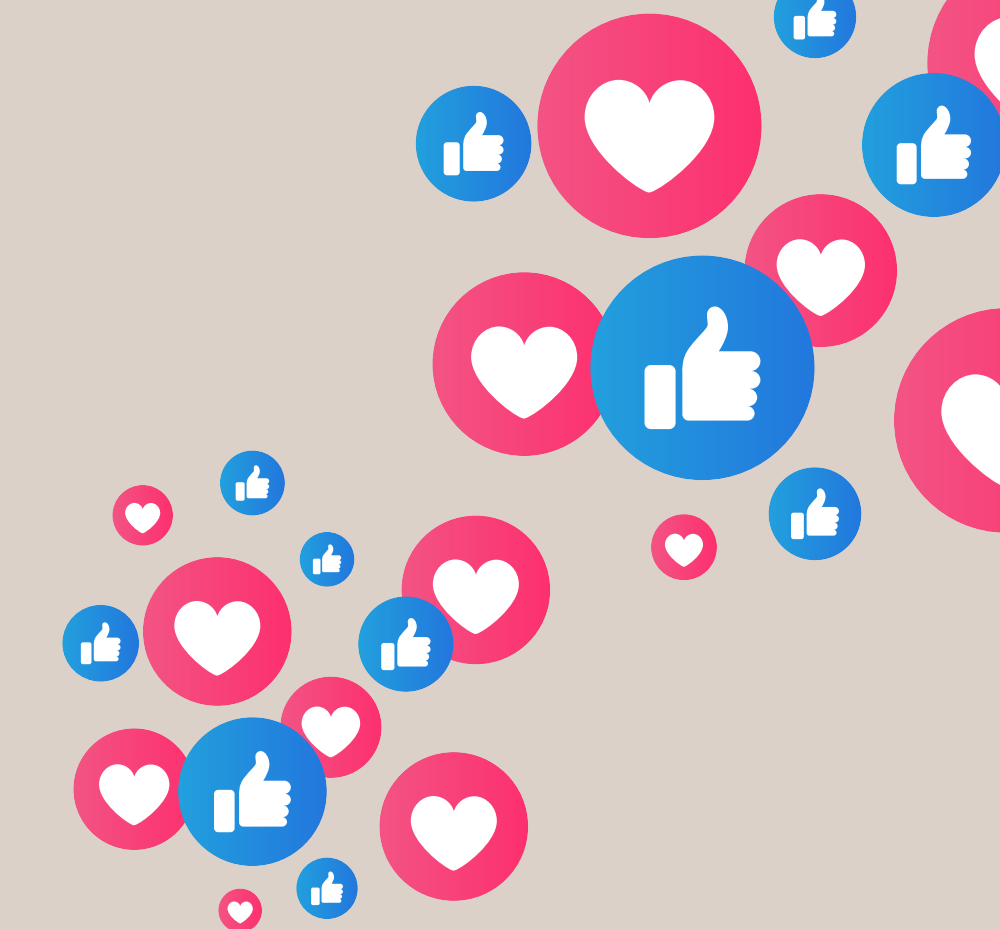
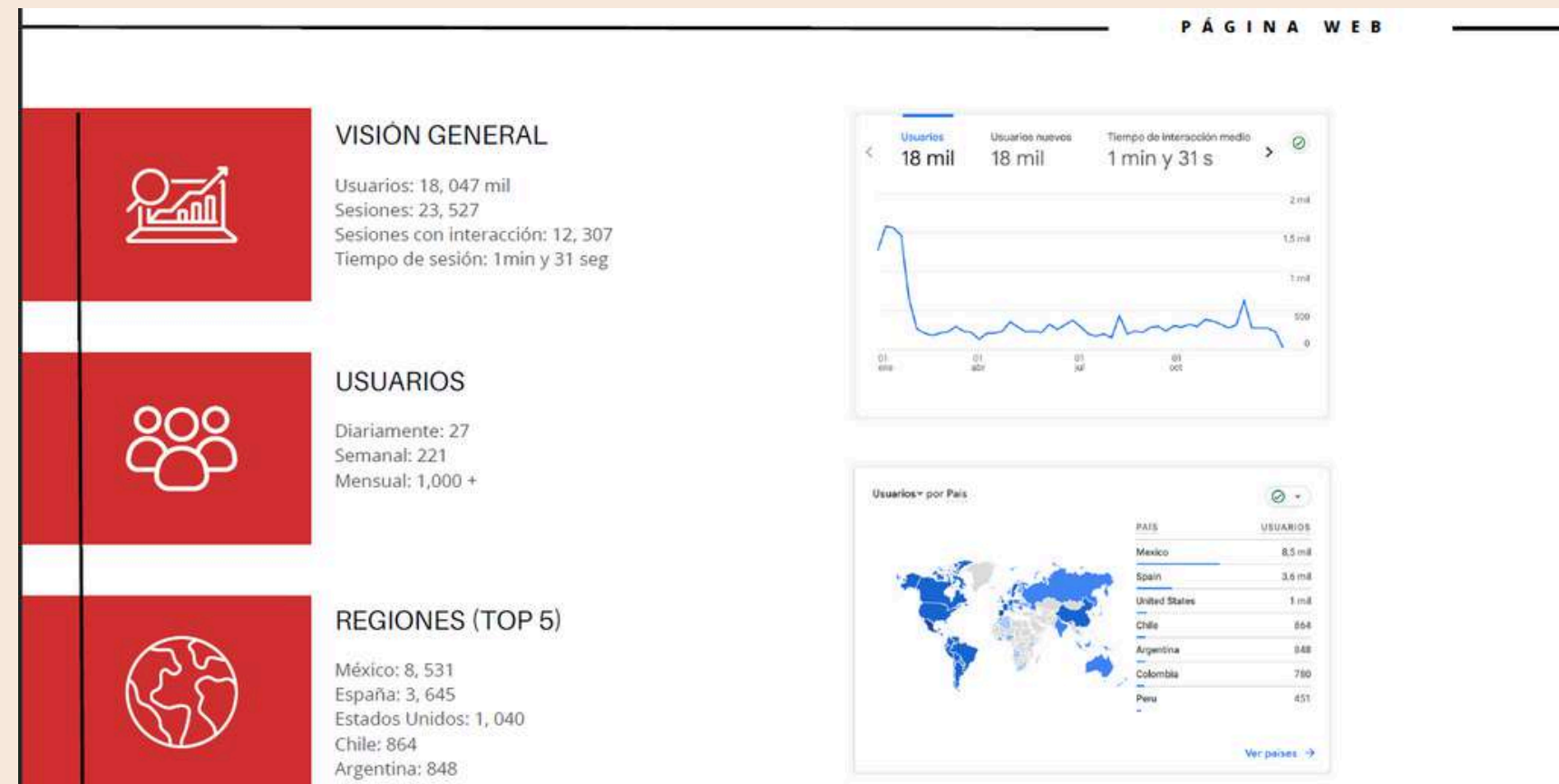
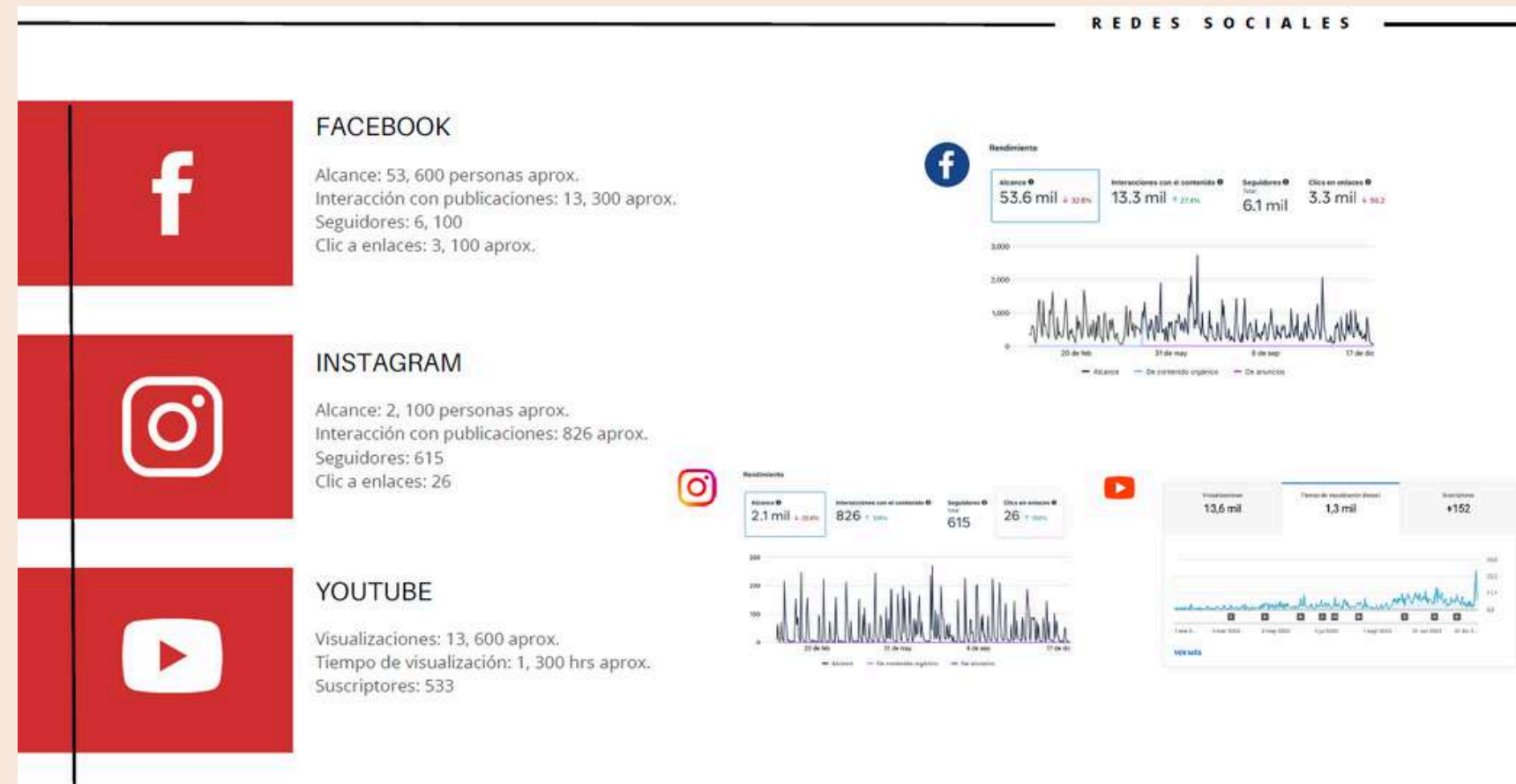

ESTADOS FINANCIEROS



ESTADOS FINANCIEROS 2023

APOYO INTEGRAL GILA A.C.
Posición Financiera, Balance General al 31/Dic/2023

ACTIVO		PASIVO	
ACTIVO		PASIVO	
CORRIENTE		CORRIENTE	
BANCOS	495,370.96	PROVEEDORES	14,435.20
DEUDORES DIVERSOS	6,690.00	IMPUESTOS POR PAGAR	17,794.70
IMPUESTOS A FAVOR	227,967.94	Total CORRIENTE	32,229.90
INVENTARIOS Y CONSUMIBLES	1,424,773.55	LARGO PLAZO	
INSUMOS Y MEDICAMENTOS	29,880.00	Total LARGO PLAZO	0.00
PRESTAMOS EN COMODATO	610,071.10	Total PASIVO	32,229.90
Total CORRIENTE	2,793,753.55	SUMA DEL PASIVO	32,229.90
ACTIVO FIJO		CAPITAL	
EQUIPO DE COMPUTO	22,586.46	PATRIMONIO	
EQUIPO DE OFICINA	1,612.07	PATRIMONIO	
Total ACTIVO FIJO	24,198.53	Total PATRIMONIO	0.00
ACTIVO INTANGIBLE		RESULTADO DE EJERCICIOS	3,798,636.36
Patronoma	702,768.00	Total PATRIMONIO	3,798,636.36
Total ACTIVO INTANGIBLE	702,768.00	Utilidad o Pérdida del Ejercicio	-309,546.19
Total ACTIVO	3,521,320.08	SUMA DEL CAPITAL	3,489,090.19
SUMA DEL ACTIVO	3,521,320.08	SUMA DEL PASIVO Y CAPITAL	3,521,320.08

Laura Padilla Azevedo
Presidenta Co fundadora de Apoyo Integral Gila, AC.

Prado Norte 245 Col. Lomas de Chapultepec, Alcaldía Miguel Hidalgo CDMX, CP 11000.
Correo: info@aijg.org.mx / Tel: 55 5292 4700 / www.ela.org.mx



APOYO INTEGRAL GILA A.C.
Estado de Resultados del 01/Dic/2023 al 31/Dic/2023

	Acumulado	%
Ingresos		
DONATIVOS		
DONATIVOS EN EFECTIVO	656,167.54	100.38
Total DONATIVOS	656,167.54	100.00
Total Ingresos	656,167.54	100.00
Egresos		
COSTOS		
Total COSTOS	0	0.00
GASTOS GENERALES		
SUELDOS Y SALARIOS	83,281.71	12.69
GASTOS DE ADMINISTRACION	90,479.55	13.79
GASTOS DE OPERACION	758,180.02	115.55
GASTOS Y PRODUCTOS FINANCIEROS	33,772.44	5.15
Total GASTOS GENERALES	965,713.72	147.17
Total Egresos	965,713.72	147.17
Utilidad (o Pérdida)	-309,546.19	-47.17

Laura Padilla Azevedo
Presidenta Co fundadora de Apoyo Integral Gila, AC.

Prado Norte 245 Col. Lomas de Chapultepec, Alcaldía Miguel Hidalgo CDMX, CP 11000.
Correo: info@aijg.org.mx / Tel: 55 5292 4700 / www.ela.org.mx



Gilá

Hagamos comunidad por la **ELA**



55 5292 4700



info@aig.org.mx



Avenida Prado Norte 245, Lomas - Virreyes, Lomas de Chapultepec, Miguel Hidalgo, 11000 Ciudad de México, CDMX